

# Besugo ou Goraz?

O Besugo apresenta uma mancha vermelha escura na base da barbatana peitoral, o Goraz apresenta uma mancha negra no início da linha lateral.

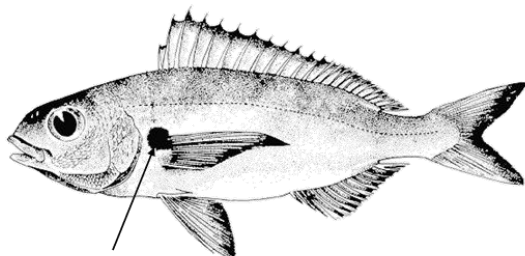

Mancha vermelha

FAO

Nome Comum: Besugo

Nome Científico: *Pagellus acarne*

Código FAO: **SBA**

Outras características: comprimento do focinho maior que o diâmetro do olho.

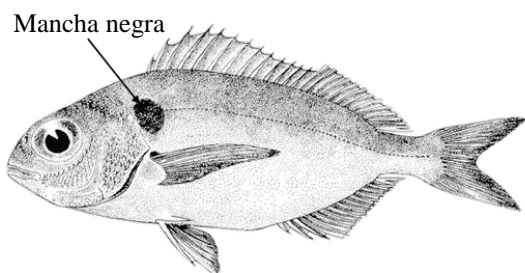

Mancha negra

FAO

Nome Comum: Goraz

Nome Científico: *Pagellus bogaraveo*

Código FAO: **SBR**

Outras características: comprimento do focinho menor que o diâmetro do olho.

## Outras espécies que se podem confundir

A bica pode ser confundida com as espécies anteriores, distinguindo-se destas por apresentar a cabeça muito pontiaguda e o bordo do opérculo vermelho.

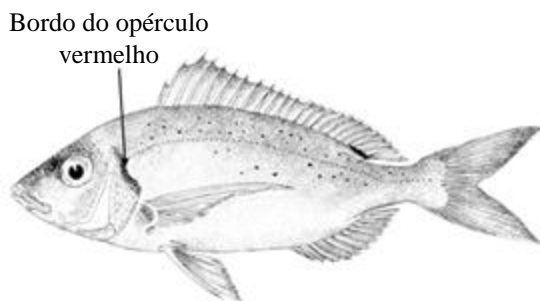

Bordo do opérculo vermelho

FAO

Nome Comum: Bica

Nome Científico: *Pagellus erythrinus*

Código FAO: **PAC**